

CAP SOINS 17, où sommes-nous ?

Hôpital Marius LACROIX
208, rue Marius Lacroix - BP 519
17022 La Rochelle Cedex

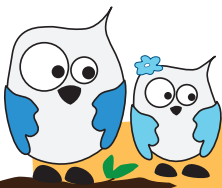

CONTACT

Bilans CAP SOINS 17



05 16 49 40 40

Du lundi au vendredi / 9^h > 16^h

Contact par e-mail à privilégier,
joindre le **COURRIER MÉDICAL**
motivant la demande.
capsoins17@ght-atlantique17.fr

Consultations dentaires



05 46 45 63 40

FORMALITÉS administratives

Pièces (à jour) à fournir
par le patient
le jour de son RDV :

- Pièce d'identité.
- Carte vitale / attestation.
- Carte mutuelle.



Hôpitaux La Rochelle-Ré-Aunis
Centre Hospitalier de Rochefort
Centre Hospitalier de Marennes
EHPAD "Val de Gères" Surgères
Centre Hospitalier de l'Île d'Oléron

1 rue du Docteur Schweitzer
17019 La Rochelle Cedex 1
Standard > 05 46 45 50 50

www.ch-larochelle.fr |   

Établissements membres du **Groupement Hospitalier de Territoire Atlantique 17**



CAP SOINS 17





CAP SOINS 17, c'est quoi ?

Une structure visant à **faciliter l'accès aux soins somatiques** aux personnes souffrant d'un handicap psychique ou mental.

CAP SOINS 17 propose une aide complémentaire dans la prise en charge de ces patients grâce à la réalisation de divers examens sur place, non réalisables en milieu ordinaire.

CAP SOINS 17, pour qui ?

Personnes présentant un handicap psychique ou mental, un TED (*Trouble Envahissant du Développement*) type TSA (*Trouble du Spectre de l'Autisme*) ou apparenté, âgés d'au moins 3 ans, résident en Charente-Maritime et vivant à domicile ou en structure médico-sociale.



CAP SOINS 17 n'est pas une **STRUCTURE D'URGENCE** et ne se substitue pas au **médecin traitant** :

Tous les **actes, bilans & consultations** sont **PROGRAMMÉS**.



Quelles PRESTATIONS ?

BILAN DOULEUR COMPLET

(dans le cadre d'une hospitalisation de 9h30 à 12h30).

Pour mettre en évidence d'éventuelles pathologies somatiques douloureuses se manifestant par des troubles ou des modifications du comportement.

Seuls les examens suivants peuvent être réalisés lors de ce bilan, en fonction des besoins :

- Consultation d'évaluation par un médecin somaticien.
- Bilan sanguin à jeun.
- Radiographies.
- ECG (*électrocardiogramme*).
- EEG (*électroencéphalogramme*).
- Consultation dentaire.

Au décours de ce bilan seront réalisés :

- Un **courrier de synthèse** adressé au médecin traitant.
- Une coordination des **examens et consultations spécialisées** si nécessaire.



CONSULTATIONS & EXAMENS PROPOSÉS

- Consultation gynécologique par un médecin généraliste.
- Consultation dentaire.
- ECG.
- EEG.
- Radiographies.
- Bilan biologique.
- Bilan pédicure-podologue.
- Visites blanches.
- Consultation spécifique par un médecin somaticien sur demande justifiée du médecin traitant.



POUR TOUT EXAMEN, CONSULTATION ou BILAN

Afin de rassurer le patient & pour que les **consultations** se déroulent au mieux, nous demandons à ce que le ou les **accompagnateurs du patient** reste(nt) auprès de lui et aide(nt) à la **réalisation des examens**.

